NABU
Düsseldorf

Jahreshauptversammlung NABU Düsseldorf

16. Juni 2021

Tagesordnung JHV NABU Düsseldorf

1. Begrüßung
2. Feststellung der ordnungsgemäßen Einladung, der Beschlussfähigkeit; Genehmigung der Tagesordnung und des Vorjahresprotokolls, Wahl eines/r Protokollanten/in
3. Zum Auftakt
4. Berichte des Vorstandes, der Fachbeauftragten und der NAJU
5. Kassenbericht, Bericht der Kassenprüfer
6. Aussprache zu den Punkten 4 und 5
7. Wahlen
   - 7.1 Wahl des Wahlleiters/der Wahlleiterin
   - 7.2 Wahl des Vorstands
   - 7.3 Wahl der Kassenprüfer/innen
   - 7.4 Wahl der Delegierten zur Landesvertreterversammlung
8. Anträge
9. Verschiedenes

NAJU Kids (Ortsgruppe Düsseldorf)

Wer sind wir?

- **Kerngruppe von 8-10 Kindern zwischen 7 und 12 Jahren**
- **7 neue Familien seit Jahresbeginn 2021**
- **rund 20 Familien im Verteiler**
- **und Anette und Mara**

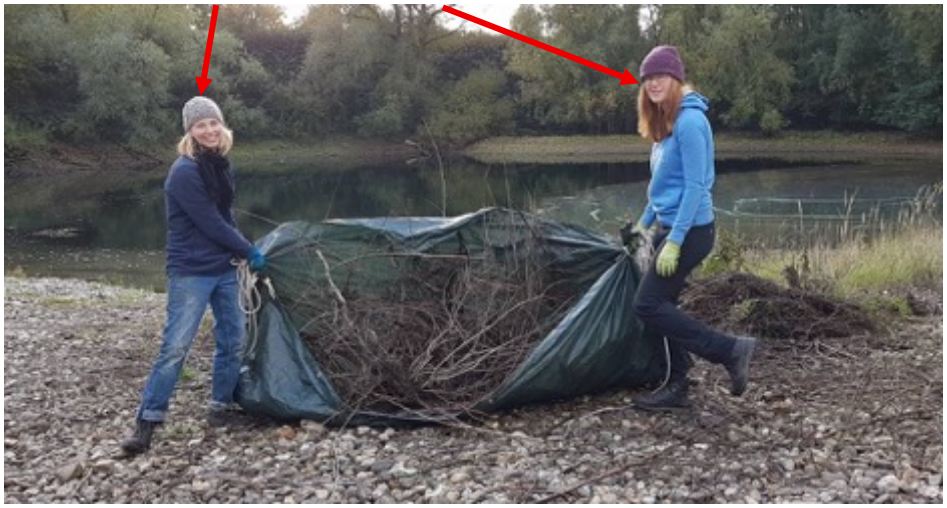

NAJU Kids (Ortsgruppe Düsseldorf)

Was haben wir gemacht? (in 2020)

- Feb 20: Ausflug ins Naturkundemuseum
- Mar 20: Wanderung Elbsee (abgesagt!)
- Jun 20: Pflege und naturnahes Spiel im Biotop
- Aug 20: Veranstaltung im Biotop (mit G. Gad)
- Sep 20: Veranstaltung am Hexhof (mit N. Jäger)
- Okt 20: Teilnahme am NABU-Apfelfest
- Nov 20: Pflege und Spiel im Biotop (abgesagt!)
- Dez 20: Pflegeeinsatz im Biotop (mit N. Tenten) (abgesagt!) stattdessen Online-Treffen

NAJU Kids (Ortsgruppe Düsseldorf)

Was planen wir für 2021?

- **Schwerpunkt:**
  Pflege und naturnahes Spiel im Biotop
- **Außerdem:**
  - **Sommer: Übernachtung am Unterbacher See (Kooperation Zweckverband)**
  - **Veranstaltung (Artenbestimmung) (Kooperation Naturkundemuseum)**
  - **Teilnahme Apfelfest**

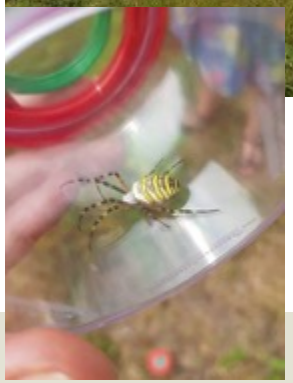

NAJU Kids (Ortsgruppe Düsseldorf)

Was können wir im Biotop tun?

- Weiden schneiden
- Aufwuchs Kies- u. Sandflächen beseitigen
- Staudenknöterich schneiden (kl. Bestand)
- Nisthilfen bauen und pflegen
- Natur erfahren!

Volksinitiative Erhaltung der Artenvielfalt

Aktionen in Düsseldorf

Volksinitiative Erhaltung der Artenvielfalt

Wo stehen wir zum Schluss?

Die finale Unterschriftenanzahl wird am 1. Juli bekannt gegeben.

Es wurden mehr als 95.000 Unterschriften gesammelt - ein großer Erfolg für die Artenvielfalt in NRW, trotz Corona!

In Düsseldorf wurden mehr als 3.000 Unterschriften gesammelt - vielen Dank!

Herzliche Einladung an alle zum Final-Event der Volksinitiative mit der Unterschriftenübergabe am Landtag!

1. Juli 2021 von 12:30 - 14:30 Uhr
Auf der Wiese vor dem Landtag!

Amphibienschutz am Unterbacher See

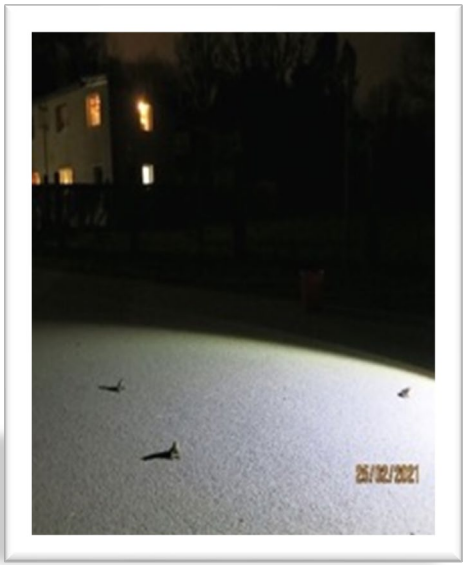

Von der Idee zur Realisierung

- Tote Erdkröten wurden seit ein paar Jahren gesichtet
- Gespräch mit dem Zweckverband und dem Gartenamt im Januar 2021
- Hexhof lieh uns 100m Schutzzaun
- 11 Aktiven bauen den Zaun mit 11 Eimern am 20.02.2021 auf.

Organisation und Ablauf der Aktion

- Anweisung am 21.02.201 (15 Ehrenamtliche)
- Eintragungen in dudle Kalender
- Kontrolle der Eimer täglich gegen 8.30
- Sammeln der Erdkröten abends /nachts freiwillig

Amphibienschutz am Unterbacher See

Ergebnis:

- Zu 99% Erdkröten, 4M zu 1W
- Grasfrösche 1%
- ca. 800 Tiere am Zaun
- ca. 2200 Tiere auf der Straße

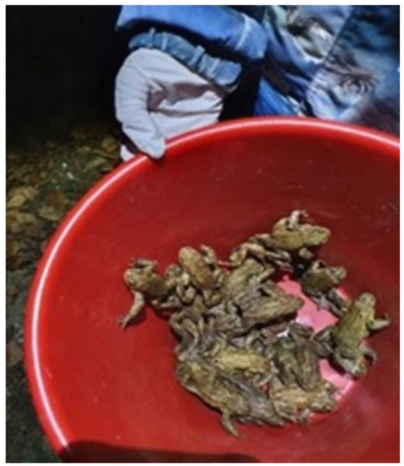

Ausblick Jahr 2022:

- Ausdehnung des Zaunes auf 200m-300m
- Ggfs. Aufstellen eines erhöhten Zaunabschnitts-> Klärung Molch/Froschvorkommen
- Ggfs. Aufstellen Fangkreuz, 10m Kantenlänge
- Ggfs. gemeinsame Sammleraquisition mit Gartenamt Düsseldorf

Obstwiese am Unterbacher See
Erhöhung der Artenvielfalt

Status: Frühling 2021

Bäume: 19 Arten

- ✓ **Ziel erreicht**, keine Pflanzung mehr ist erlaubt
- ✓ 4 neue Bäume wurden mit bewässert (Säcke)
- ✓ Sehr guter Ertrag 2020 vom August bis November
- ✓ 24 Liter Saft wurde zum Apfeltag gepresst

Wiese: 56 Arten Wildblumen und 12 Gräser-Arten

- ✓ Bestimmung der Pflanzen im Mai (3 Botaniker)
- ✓ Arten Zuwachs um ca. 20 im 3. Jahr ohne Beweidung
- ✓ **Ziel:** eine Glatthaferwiese ist noch **nicht erreicht**
- ✓ Mähen im Juni (großer Balkenmäher): 660 kg Heu
- ✓ Sensen, 4 Aktiven, 5 Big Bags für TiNa macht Schule e.V.

Obstwiese am Unterbacher See
Erhöhung der Artenvielfalt

Status: Frühling 2021

Vögel: Bericht von AG Ornithologie
Insekten, Amphibien: Anzahl der Arten ist noch unbekannt

AG Obstwiese hat vor Ort mit **15** Ehrenamtlichen zwischen April 2020 und April 2021 mind. **240 Arbeitsstunden** geleistet.

Ausblick 2021: neuer Zaun (40 m) an der Grenze zu den Nachbarn

Obstwiese am Unterbacher See
Erhöhung der Artenvielfalt

Status: Frühling 2021

Vögel:

Bericht von AG Ornithologie

14 Nisthilfen, 2 Igelkuppeln, 3 Fledermauskästen und **2 Naturhöhlen**

Obstwiese am Unterbacher See
Erhöhung der Artenvielfalt

Status: Frühling 2021

Vögel:

Bericht von AG Ornithologie

Brutvögel im Mai 21:

4 Blaumeisen, 5 Kohlmeisen, 1 Buntspecht, 1 Rotkehlchen

in den Rand- und Heckenbereichen:

- **Heckenbraunelle**
- **Mönch- und Gartengrasmücke**
- **Singdrossel**
- **Amsel**
- **Zaunkönig**
- **Distelfink**
- **Kleiber**
- **Ringeltaube**
- **Zilpzalp**
- **Dompfaff**
- **Eichelhäher**

„Handys für Hummel, Biene und Co.“ in Düsseldorf seit November 2020

- Der NABU Bundesverband widmete 2020 die Alt-Handy-Sammelaktion dem Insektenschutz.
- Die „Arbeit für Menschen mit Behinderung“ GmbH in Ettlingen repariert (60%) oder zerlegt (40%) die Handys.
- Metalle wie Cu, Ni, Ag, Au, Pd werden wiedergewonnen.
- Die Erlöse fließen in Insektenschutzprojekte

Ablauf vor Ort:

- Die Sammelstelle erhält die Hummelbox und Info-Flyer
- Der NABU holt die Handys nach Absprache ab.
- Handys, Tablets, Headsets, Ladegeräte und Netzteile werden gezählt, verpackt und mit DHL an die AfB GmbH verschickt.

„Handys für Hummel, Biene und Co.“ in Düsseldorf seit November 2020

Mit diesen Sammelstellen kooperieren wir:

- **Stadtmitte**: Verbraucherzentrale NRW, Beratungsstelle, Immermannstr. 51
- **Lohausen**: Kleintierpraxis Dr. Morys, Niederrheinstr.124
- **Gerresheim**: Wäschefee, Am Poth 10
- **Bilk:** Umwelt-Zentrum Düsseldorf, Merowingerstr. 88
- **Benrath:** Bio-Bäckerei Schüren, Hauptstr. 5

100 alte Handys für den Nabu

Die Verbraucherzentrale übergab die Altgeräte, damit diese recycelt werden können

Seit 19.11.2020

Seit 19.05.2021

Bis zum 5.06.2021 wurden gesammelt und verschickt:

- ✓ 525 Handys, Smartphons
- ✓ 129 Ladegeräte
- ✓ 73 Kopfhörer
- ✓ 5 Tablets

(2020 NABU bundesweit: 110.000 Handys)

Wildblumenwiese

Auf einer Fläche von 150 qm soll eine Wildblumenwiese entstehen

Ausgangssituation:

Brennnesseln und Brombeerhecken

Wildblumenwiese

Bearbeitung der Fläche in einem Jugendbildungszentrum

- Herausziehen von Brennnesseln mit Wurzeln
- Abtragen der Wiesenfläche von Konkurrenzpflanzen mit Hacke und Fräse zur Bodenbelüftung
- Aushebeln von Brombeer-Wurzelstöcken mit Spaten und kleinem Bagger

Wildblumenwiese

Gebietsheimische Arten, zertifiziertes Regio-Saatgut von Rieger & Hoffmann

Saatgut: Blumenwiese 1, UG 2, 50 % Blumen – 50% Gräser (600 gr);

Zeitpunkt der Aussaat: Ende September 2020

Resultat Juni 2021

Verleihung der NABU-Plakette „Schwalbenfreundliches Haus“

Auch in diesem Jahr hat der NABU Düsseldorf zwei Hauseigentümer mit der Plakette „Schwalbenfreundliches Haus“ ausgezeichnet.
Beide Familien freuen sich jedes Jahr auf die Rückkehr der Schwalben und zeig uns voller Freude und Stolz die Nester unter dem Dach.

In das Mehrfamilienhaus von Frau Wierschem in Volmerwerth dürfen nur Mieter einziehen, die vorab erklären, auf die Schwalben zu achten, denn jemand anderes komme ihr nicht ins Haus.

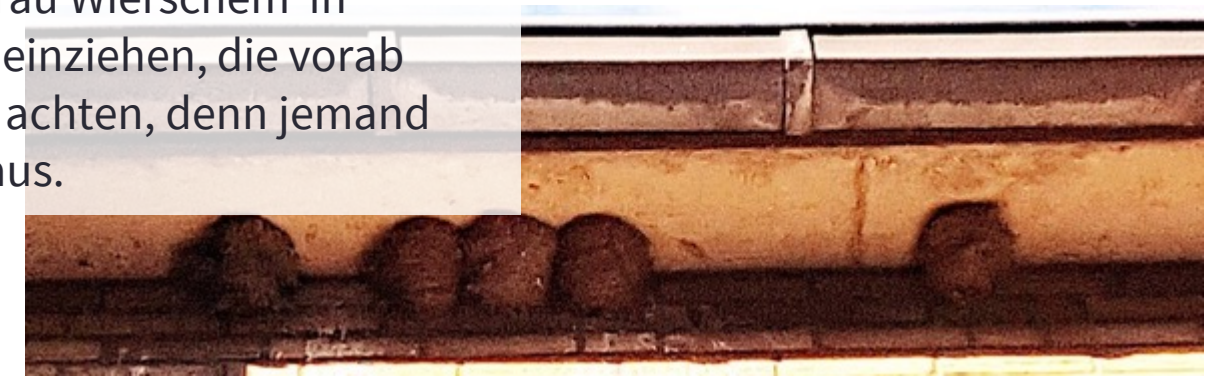

Oktober 2020:
Apfel-Tag auf der NABU-Obstbaumwiese

Infos über: VI, NAJU, Kiebitze, Wildbienen Fledermäuse und Äpfel vom Haus Bürgel, Saft aus unseren Äpfeln, die auf schönen Schildern abgebildet wurden.

2020: NABUtop-Einsatz in Düsseldorf-Angermund

Das NABUtop ist ein Feuchtbiotop in einer stillgelegten Kiesgrube.
Es wird seit 2005 vom NABU SV Düsseldorf betreut.
Beteiligt sind auch:
Stiftung Rheinische Kulturlandschaften und Biologische Station Haus Bürgel

Alljährlich im Herbst wird zum Erhalt des Biotops ein Pflegeeinsatz durchgeführt.

Seltene Arten, die es weit und breit nur hier gibt, haben im NABUtop ein Refugium.

Teichrohrsänger

Kreuzkröte

Breitblättrige Fingerwurz

https://www.nabu-duesseldorf.de/aktuelles/pflegeeinsatz-im-nabutop/ https://www.nabu-duesseldorf.de/unsere-projekte/nabu-top/

AG Ornithologie: Pflege, Nistkästen, Exkursionen

- **Kiebitzschutzprojekt** in Volmerswerth und Kalkum
- Reinigung, Kartierung und Montage von etwa **150 Nisthilfen** im Stadtgebiet Düsseldorf
- Neu dazugekommen sind 2020 folgende Nisthilfen
  - **39** in der Wogedo Seniorenwohnanlagen,
  - **7** auf dem Spielplatz Flurstrasse,
  - **12** bei ArtInvest am Kennedydamm
  - **10** im Rahmen des Bildungsprojekts "Tina macht Schule"

- Beteiligung an der NRW weiten Zählung der Gänse und Schwäne sowie Graureiher im Stadtgebiet Düsseldorf
- Organisation und Durchführung von ornithologischen Exkursionen, in 2020 Corona bedingt fanden nur 2 statt.

Nistkästen

Projekt Kiebitzschutz

Der Bestand der Kiebitze ist nach Angaben des Dachverbandes Deutscher Avifaunisten im Zeitraum von1992 bis 2016 um 88% zurückgegangen.

In Düsseldorf gehört der Kiebitz zu den 14 seltensten Vogelarten.

Es gibt noch zwei Brutkolonien in Düsseldorf:

- Hochwasserrückhaltebecken Kalkum / Flughafen
- Gartenbauflächen in Düsseldorf-Hamm/-Volmerswerth.

Projekt Kiebitzschutz

Schutzkonzept des NABU Düsseldorf, der Biologischen Station Haus Bürgel und der Unteren Naturschutzbehörde der Stadt Düsseldorf:

- Beobachtung, Dokumentation
- Gelegeschutz, Zusammenarbeit mit Landwirten
- Verbesserung des Umfelds

Projekt Kiebitzschutz

Melden Sie beobachtete
Kiebitzküken unter
info@nabu-duesseldorf.de

Projekt Fleher Feld

Anfang diesen Jahres konnte der NABU Düsseldorf in Flehe ein ca. 4000 m² großes Feld pachten.

Pläne:

Wildblumenwiese

Insektennisthilfen

Insektenwall / Insektenhügel

Vogelschutzhecke

Biotop für Kreuzkröten:

Laichtümpel, Stein- und Totholzhaufen

Projekt Wildblumenwiese in Niederkassel

2019 wurde die Fläche vorbereitet und eingesät.

2020 wurden Insektennisthilfen aufgestellt.

Es entwickelte sich eine große Vielfalt an Wildblumen.

Viele Insekten nutzten die Wiese als Nahrungsquelle.

Die Insektennisthilfen wurden angenommen.

Vor dem Winter wurde die Hälfte der Wiese mit der Sense gemäht. Auf der anderen Hälfte blieben die Pflanzen als Winterquartiere für Insekten stehen.

Im **Frühjahr 2021** entwickelte sich erneut eine artenreiche Wildblumenwiese.

Homepage des NABU Düsseldorf und Presse

Themen:

- Obstwiese
- Wildblumenwiesen
- NABUtop
- Ornithologie
- Pflanze des Monats, Botanik
- Handy-Recycling
- Volksinitiative

C6 Düsseldorf

Ein Ort für bedrohte Tierarten

100 alte Handys für den Nabu

Die Verbraucherzentrale übergab die Altgeräte, damit diese recycelt werden können

HEUTE in Düsseldorf

Mensch & Stadt

Schade!

Wildbienen fehlt der Lebensraum

Rund 580 Arten gibt es in Deutschland, bis zu 380 davon kommen in NRW vor. Ein Großteil davon ist akut bedroht. Ihnen setzt der Klimawandel, die einsetzende Versiegelung von Flächen sowie der Nitrateinsatz zu.

Redaktionelle Beträge in Düsseldorfer Zeitungen wie Rheinische Post, NRZ, WZ und Benrather Magazin sowie Interviews mit dem WDR und Antenne Düsseldorf sowie monatlich, wechselnde Berichte, Exkursionen und Vorträge auf der Homepage des NABU.

NABU Website mit der Pflanze des Monats 2020

August: Die Dornige Hauhechel (*Ononis spinosa*)

Ononis spinosa, ein typischer Schmetterlingsblütler, zeichnet sich durch rosa Blüten und dornige Äste aus.

September: die Waldrebe (*Clematis alba*)

Der Blütenstand von *Clematis alba* ähnelt einem Blumenstrauß. Seine Blüten machen mit zunehmender Reife einen Geschlechtswandel durch und verändern sich dadurch.

Oktober: Die Rundblättrige Glockenblume (*Campanula rotundifolia*)

Bevor Glockenblumen-Blüten aufgehen, liegen die Staubgefäße dem Griffel eng an. Beim Aufblühen entfernen sich die Staubgefäße vom Griffel, wobei der klebrige Pollen am Griffel haften bleibt – eine leichte Beute für Insekten.

November: der Hecken-Flügelknöterich (*Fallopia dumetorum*)

Bei dieser Pflanze hat alles an der Blüte Flügel, die Blütenhüllblätter, der Griffel, sogar die Narbe darauf.

Dezember: Die Schwarz-Pappel (*Populus nigra*)

Schwarz-Pappeln sind Überlebenskünstler. Ihre Samen fangen gerade an, in zig Millionen pro Baum mit ihren Flugorganen wie Flocken herumzufliegen. Ist es feucht genug, keimen sie schnell und bilden, z.B. im Rheinkies, bis Dezember kleine Wäldchen.

Text und Fotos: Brigitte Steinke, Diplom-Biologin

95. Geburtstag von Francisca Lienau

NABU
Düsseldorf

Haben Sie Fragen?

Dankeschön für Ihre Aufmerksamkeit!

NABU Düsseldorf
Völklinger Straße 7-9
40219 Düsseldorf
info@nabu-duesseldorf.de

www.nabu-duesseldorf.de